

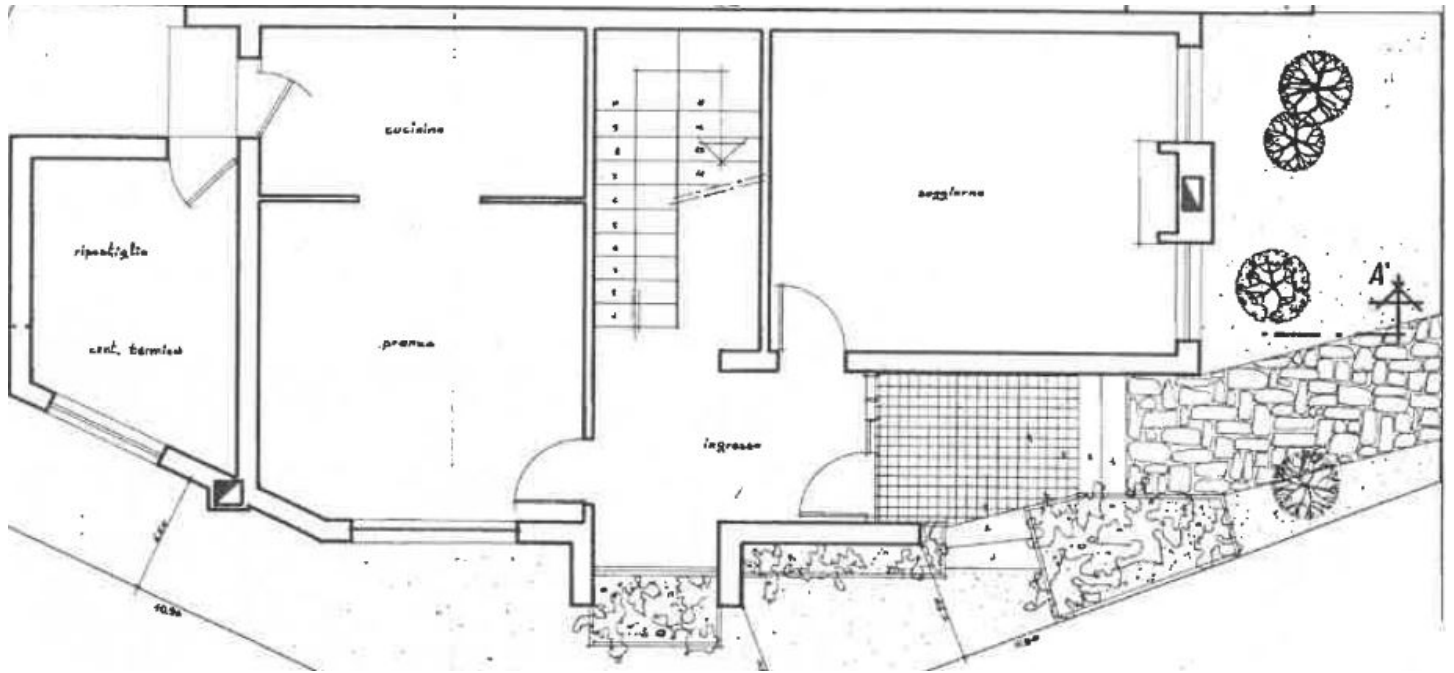

STUDIO CZ di Curtarolo Silvia
Via Caduti di Nassiriya 61 - Loreggia - 35010 - Padova
- studioczloreggia@gmail.com

SAN MARTINO DI LUPARI - CENTRO - BIFAMILIARE

Rif :CZ_04



STUDIO



STUDIO CZ di Curtarolo Silvia

Via Caduti di Nassiriya 61 - Loreggia - 35010 - Padova
- studioczloreggia@gmail.com

Lo STUDIO CZ informa sulla vendita tramite procedura all'ASTA di una casa accostata posta in centro paese, la soluzione con scoperto esclusivo, è disposta su due livelli e si compone al piano terra di: ingresso, soggiorno, sala da pranzo con angolo cucina, grande bagno a uso lavanderia e centrale termica. Il piano superiore è composto da: due camere da letto, un bagno, due poggioli e un grande terrazzo di circa 11 metri quadri. La posizione dell'immobile permette di raggiungere tutti i servizi offerti dal centro di San Martino di Lupari a piedi.

Rif.: CZ_04

Prezzo base d'asta: € 72.000,00

Offerta minima: € 54.000,00

Data di vendita: 13/10/2020 ore 12:00

Lo STUDIO CZ fornisce informazioni e indicazioni sia che desideriate partecipare all'asta in autonomia sia che necessitate di assistenza.

Lo STUDIO CZ offre consulenza mutui fino alla totalità della cifra di aggiudicazione.

La finalità del presente annuncio è la promozione dell'attività di CONSULENZA ed ASSISTENZA dello STUDIO CZ e non sostituisce nè integra i documenti ufficiali presenti sul sito del tribunale di riferimento.

Prezzo: 54.000 € Mq: 165 Camere: 2 Bagni: 2



STUDIO CZ di Curtarolo Silvia
Via Caduti di Nassiriya 61 - Loreggia - 35010 - Padova
- studioczloreggia@gmail.com

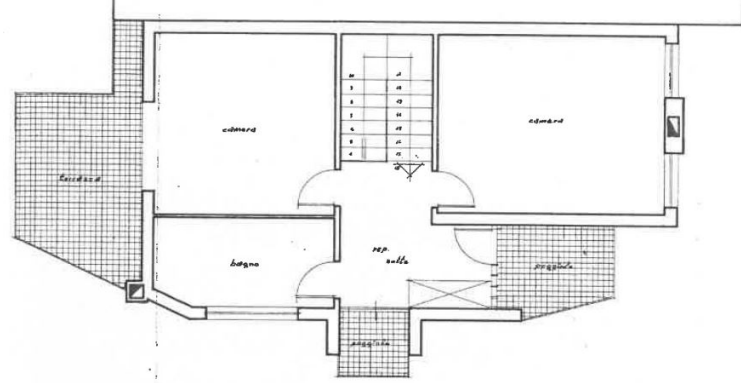
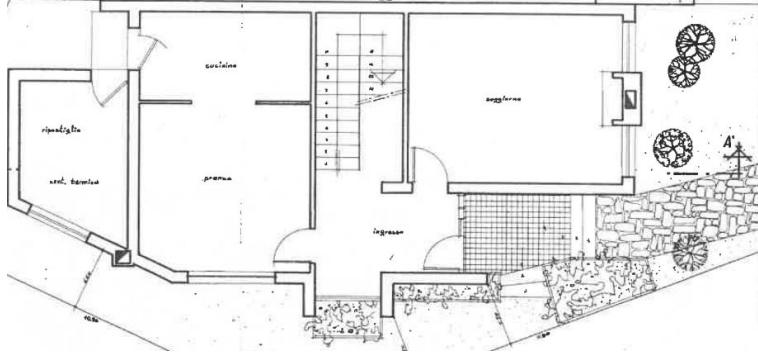



STUDIO CZ di Curtarolo Silvia
Via Caduti di Nassiriya 61 - Loreggia - 35010 - Padova
- studioczloreggia@gmail.com